



PRIME INFORMATIQUE 2025

academie.paris@cgt-ep.org

06 33 26 18 83

Payée en janvier

Quelles conditions ? Elles n'ont pas changé.

- être en fonction effective au 1er janvier de l'année en cours et bénéficiaire d'un Contrat Définitif (titulaire) ou Provisoire (stagiaire).
- être en poste au 1er janvier et bénéficiaire d'un contrat à durée indéterminée (CDI) ou d'un contrat à durée déterminée (CDD) d'un moins un an ou de contrats successifs d'une durée cumulée d'au moins un an sous réserve que l'interruption entre 2 contrats n'excède pas 4 mois.



Pour les CDD, il faut donc cumuler les 2 conditions suivantes :

- être en poste au 1er janvier ce qui exclut malheureusement les suppléants qui ne sont pas engagés sur les vacances de Noël.
- cumuler au moins 12 mois de service sans interruption de plus de 4 mois.



Le décret de 2020 :
<https://www.legifrance.gouv.fr/jorf/id/JORFTEXT0000426143>

Temps partiel ou temps complet : la prime reste à taux plein : 176€



INADMISSIBLE : NOS COLLÈGUES PROFESSEURS DOCUMENTALISTES N'Y ONT TOUJOURS PAS DROIT : UN COMBLE !

CHANGEMENT DE NIVEAU en 2024/25 ou 2025/26

670 Maîtres, 40 % des Professeurs non titulaires sont concernés, la moitié le sera sans inspection.



1er DEGRÉ

Qui ? Vous êtes dans votre 4^{ème} année, vous avez été recruté·e en 2021/22 ou avez changé d'échelon MA en 2021/22.

Date d'effet ? Au 1^{er} septembre 2024 ou à la date anniversaire du contrat.

Inspection ? OUI

Calendrier des inspections ? Proritairement de janvier à avril 2025 mais possiblement jusqu'en décembre 2025.

Date d'inspection ? Apprise 15 jours minimum auparavant.



2nd DEGRÉ (2)

Qui ? Vous êtes dans votre 3^e année, vous avez été recruté·e en 2022/23 ou vous avez changé d'échelon MA en 2022/23.

Date d'effet ? Au 1^{er} septembre 2025 ou à la date anniversaire du contrat.

Inspection ? OUI

Calendrier des inspections ? Janvier à décembre 2025.

Date d'inspection ? Apprise 15 jours minimum auparavant.

Bonne Année



2nd DEGRÉ (1)

Qui ? Vous êtes dans votre 4^{ème} année, vous avez été recruté·e en 2021/22 ou avez changé d'échelon MA en 2021/22.

Date d'effet ? Au 1^{er} septembre 2025 ou à la date anniversaire du contrat

Inspection ? NON !



ATTENTION : Les Maîtres qui seront dans leur 5/6^{ème} année pour passage CDI seront INSPECTÉ·ES !

Ancienneté comprise quelle que soit l'échelle de rémunération : MA1/MA2 et MD (nouvelle grille depuis le 1/09/23), sans interruption de + de 4 mois.

La CGT Enseignement Privé Paris vous présente ses meilleurs voeux pour 2025

RDV DE CARRIÈRE : QUELS ENJEUX FINANCIERS ?

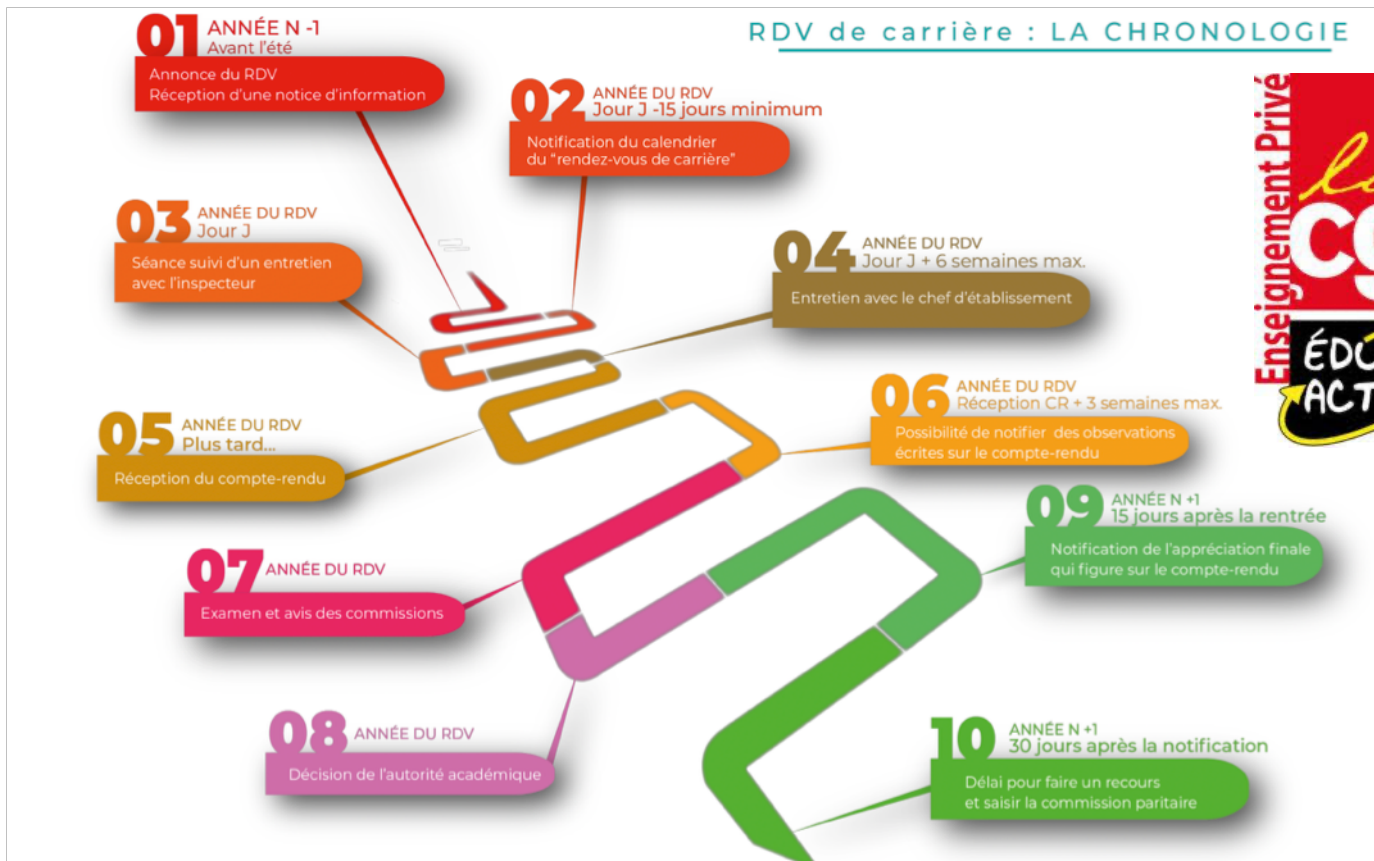

Le 1^{er} RDV de carrière au 6^{ème} échelon.

Quand ? Ancienneté comprise entre 12 et 24 mois dans l'échelon pour l'inspection.

Temps de passage dans l'échelon sans promotion : 3 ans.

Un enjeu financier grotesque : Le professeur promu (seulement 30 %) passera au 7^{ème} échelon en 2 ans au lieu de 3. Il gagne donc une année.

Salaire mensuel brut indiciaire au 6^{ème} échelon : 2 446,62€ bruts

Salaire mensuel brut indiciaire au 7^{ème} échelon : 2 579,54€ bruts

Différence mensuelle = 132,92€.

**MAIS CE N'EST MALHEUREUSEMENT PAS CE QUE VOUS GAGNEREZ
LOIN S'EN FAUT : VOIR PAGE SUIVANTE**

1er et 2ème RDV de carrière Enjeux mineurs

Le 1^{er} RDV de carrière au 6^{ème} échelon.

En effet, la prime Grenelle étant dégressive il faut décompter :

Prime Grenelle au 6^{ème} échelon : 208,33€

Prime Grenelle au 7^{ème} échelon : 125,00€.

Différence : 83,33€

Gain mensuel : $132,92 - 83,33€ = 49,59€$ bruts = **40€ nets par mois.**

Gain annuel = 595€ bruts = 475€ nets environ : RIDICULE !



Le 2^{ème} RDV de carrière au 8^{ème} échelon.

Quand ? Ancienneté comprise entre 18 et 30 mois dans l'échelon pour l'inspection.

Temps de passage dans l'échelon sans promotion : 3, 5 ans.

Enjeu financier : Le professeur promu (seulement 30 %) passera au 9^{ème} échelon en 2 ans et demi au lieu de 3 ans et demi. Il gagne donc une année.

Salaire mensuel brut indiciaire au 8^{ème} échelon : 2 766,60 € bruts

Salaire mensuel brut indiciaire au 7^{ème} échelon : 2 929,06 € bruts

Différence mensuelle = 162,46€.

Primes Grenelle équivalentes au 8 et 9^{ème} échelons : 33€.

Le gain salarial mensuel est donc de 162,46€ bruts par mois = 130€ nets/mois environ.



Textes réglementaires

Décret n° 2017-786 du 5 mai 2017
Décret n° 2017-120 du 1er février 2017
Arrêté du 5 mai 2017 modifié
BO 19 du 12 mai 2022
Guide du Rendez-vous de Carrière

CONTACTEZ-NOUS

academie.paris@cgt-ep.org

06 33 26 18 83

3ème RDV de carrière ACCÈS À LA HORS CLASSE



Le 3ème RDV de carrière au 9ème échelon.

QUAND ? Ancienneté comprise entre 12 et 24 mois dans l'échelon pour l'inspection.

Temps de passage dans : 4 ans.

L'enjeu financier est majeur. On change de grade. En fonction de l'appréciation finale du recteur, on passe, plus ou moins vite à la HORS CLASSE.

Pour la Hors-Classe, seuls 23% des promouvables en 2025 seront promus. Et entre un avis « Excellent » et un avis « Satisfaisant », il y a 40 points d'écart dans le 2nd degré, soit un décalage d'au moins 4 années pour la promotion !

Ainsi, pendant au moins 4 ans, les personnes ayant obtenu un « Satisfaisant » verront passer devant elles dans la liste, tous les « Excellents » et les « Très Satisfaisants ». Elles sont alors reculées dans la liste des promouvables !

Points selon l'appréciation finale .

2nd degré

Avis final du Recteur	POINTS
Excellent	145 points
Très satisfaisant	125 points
Satisfaisant	105 points
À consolider	95 points

1er degré

Avis final du Recteur	POINTS
Excellent	120 points
Très satisfaisant	110 points
Satisfaisant	80 points
À consolider	60 points

RECLASSEMENT HORS CLASSE

Échelon classe normale	Ancienneté dans l'échelon	Indice classe normale	Salaire brut Mensuel €	Échelon HORS CLASSE	Indice HORS CLASSE	Salaire brut Mensuel €	Gain mensuel €
9	Entre 2 et 4 ans	595	2929,06	2	629	3096,43	167,37
10	Moins de 2 ans et demi	634	3121,04	3 Avec report d'ancienneté	673	3313,03	191,99
10	Plus de 2 ans et demi	634	3121,04	4	720	3544,44	423,40
11	Moins de 2 ans et demi	678	3337,65	4 Avec report d'ancienneté	720	3544,44	206,79
11	Plus de 2 ans et demi	678	3337,65	5	768	3780,70	443,05

CALENDRIER PAIES 2025

Janvier	Mercredi 29
Février	Mercredi 26
Mars	Jeudi 27
Avril	Lundi 28
Mai	Mardi 27
Juin	Jeudi 26
Juillet	Mardi 29
Août	Mercredi 27
Septembre	Vendredi 26
Octobre	Mercredi 29
Novembre	Mercredi 26
Décembre	Lundi 22

CALENDRIER SCOLAIRE 2025-2026

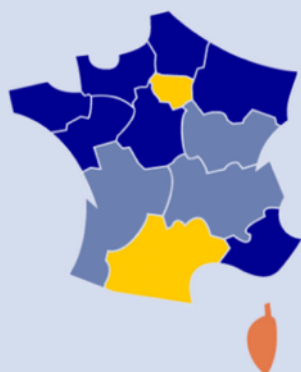

- Zone A** Besançon, Bordeaux, Clermont-Ferrand, Dijon, Grenoble, Limoges, Lyon, Poitiers.
- Zone B** Aix-Marseille, Amiens, Caen, Lille, Nancy-Metz, Nantes, Nice, Orléans-Tours, Reims, Rennes, Rouen, Strasbourg.
- Zone C** Créteil, Montpellier, Paris, Toulouse, Versailles.
- Corse**

	Zone A	Zone B	Zone C	Corse
Rentrée des élèves	Lundi 1 ^{er} septembre 2025	Lundi 1 ^{er} septembre 2025	Lundi 1 ^{er} septembre 2025	NC*
Vacances de la Toussaint	Du samedi 18 octobre au lundi 3 novembre 2025			NC
Vacances de Noël	Du samedi 20 décembre 2025 au lundi 5 janvier 2026			NC
Vacances d'hiver	Du samedi 7 février au lundi 23 février 2026	Du samedi 14 février au lundi 2 mars 2026	Du samedi 21 février au lundi 9 mars 2026	NC
Vacances de printemps	Du samedi 4 avril au lundi 20 avril 2026	Du samedi 11 avril au lundi 27 avril 2026	Du samedi 18 avril au lundi 4 mai 2026	NC
Vacances d'été	Samedi 4 juillet 2026			NC

BÉNÉFICIER DE PRESTATIONS À DES TARIFS PRÉFÉRENTIELS



Préau est une association nationale proposant, à travers un portail unique, des tarifs préférentiels pour de nombreuses prestations culturelles, de loisirs, sportives, touristiques, parmi lesquelles :

- des offres exclusives et des tarifs avantageux pour :
 - les plateformes de musique en ligne, de livres numériques, de vidéos à la demande ;
 - l'équipement sportif, l'accès aux remontées mécaniques, les salles de sport ;
 - les coffrets loisirs ;
 - les offres partenaires auprès de résidences de vacances ;
- un accès facilité pour le cinéma et les spectacles.

Découvrir PRÉAU

<https://www.preau.education.fr>



L'autonome de Solidarité Laïque désormais accessible aux profs du privé professionnel !

C'est quoi ? L'Autonome de Solidarité Laïque est un ensemble associatif présent dans tous les départements dont le but est de protéger les personnels de l'éducation et prévenir les risques du métier.

Accéder au site de l'[Autonome de Solidarité Laïque](https://www.autonome-laique.fr)

La CGT Enseignement Privé Paris
vous présente ses meilleurs voeux
pour 2025

Bonne Année

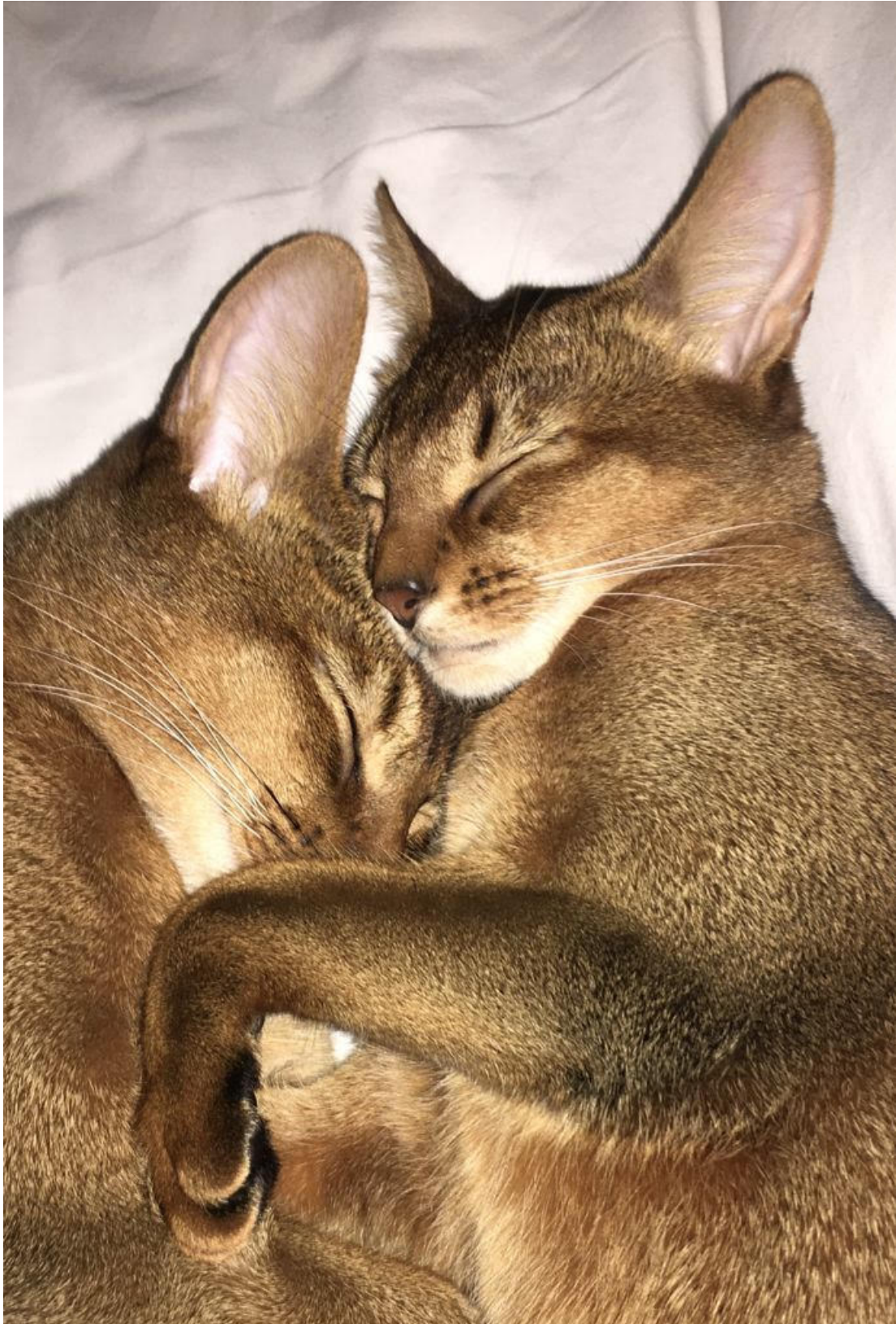

E
F
F
I
C
A
C
E
S

O
F
F
E
N
S
I
F
S

S
O
L
I
D
A
I
R
E
S

Nous contacter : academie.paris@cgt-ep.org 06 33 26 18 83